STT Servizi Telematici Telefonici Srl | Tel +39 0362 2694.1 - Fax +39 0362 269494 | Roma / Verona / Padova / Pordenone
Via N. Sauro 82 - 20831 Seregno (MB) | info@stt-ictsolutions.it - www.stt-ictsolutions.it | Trieste / Genova / Bologna

Data: 06/07/2023
Offerta nr. 23-01607

Spett.
Comune di Campo San Martino
Via Ernesto Breda, 2
35010 Campo San Martino PD

OGGETTO: **Realizzazione nuovo varco lettura targhe SP47**

A seguito dei colloqui intercorsi, con la presente siamo lieti di sottoporvi la nostra migliore offerta.

Nel caso in cui fossero necessari ulteriori dettagli rispetto a quanto illustrato, non esitate a contattarci per qualsiasi chiarimento.

Referenti Documento:

REFERENTI PROGETTO	DATA EMISSIONE
Federico Peroni	06/07/2023
Cristian Baraldo	06/07/2023

1. Descrizione soluzione

La presente proposta prevede la realizzazione di un nuovo varco di lettura targhe a doppio senso di marcia da installare presso la kilometrica 17+500 di via Provinciale (SP 47 Valsugana) nel territorio di Campo San Martino.

Il varco andrà ad integrarsi nel sistema di lettura targhe esistente in uso alla forza di Polizia Locale.

Sarà prevista una telecamera OCR lettura targhe, con rilevamento fino a 2 corsie, risoluzione 5Mpx, velocità di rilevamento fino a 250 km/h, certificazione UNI 10772/2016, Tecnologia DUAL SHUTTER con immagini a colori anche di notte, doppio fotogramma (dettaglio + contesto) riconoscimento Marca, Modello e Colore, classificazione veicoli (9 classi.

Il sito sarà allestito con un quadro di campo stagno completo di accessori e dispositivi di rete.

Il sito sarà collegato via radio con il Municipio (o su centro stella Arneg qualora non fosse garantita la visibilità ottica con la sede comunale).

Qualora non fosse possibile raggiungere con apposito link radio una delle due sedi sopra menzionate, sarà previsto l'utilizzo di un Router Industriale LTE dual SIM (fornitura SIM dati esclusa)

Simulazione ripresa telecamera

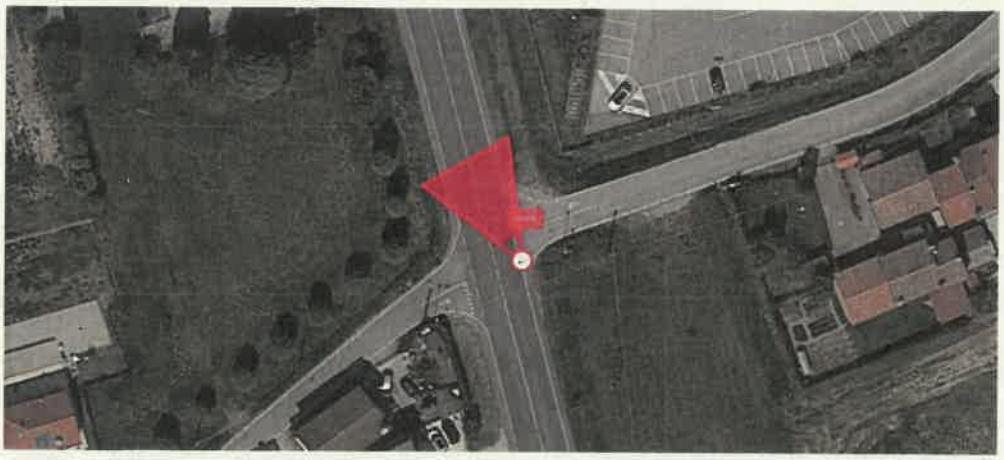

CAP. 9672 10'000 €

INTEGRATING TECHNOLOGIES
STT

STT Servizi Telematici Telefonici Srl | Tel +39 0362 2694.1 - Fax +39 0362 269494 | Roma / Verona / Padova / Pordenone
Via N. Sauro 82 - 20831 Seregno (MB) | info@stt-ictsolutions.it - www.stt-ictsolutions.it | Trieste / Genova / Bologna

2. Proposta economica

Descrizione	Q.tà
Cartello videosorveglianza personalizzato 60X40	1
Telecamera OCR lettura targhe, rilevamento fino a 2 corsie, risoluzione 5Mpx, velocità di rilevamento fino a 250 km/h, certificazione UNI 10772/2016, Tecnologia DUAL SHUTTER con immagini a colori anche di notte, doppio fotogramma (dettaglio + contesto) riconoscimento Marca, Modello e Colore, classificazione veicoli (9 classi), registrazione flusso video ONVIF Rtp/Rtps. Grado di protezione IP67 IK10. Compreso di Modulo Poe. Alimentazione 20 W a 12 VDC - 25 W a 24 VDC - 60 W con POE+ 48 VDC. Temperatura: -40°C t o + 80 °C. Umidità: 5% to 95% a +40 °C	1
TS STAFFA PER 3/5/9 MPX	1
TS ADATTATORE PER 3/4/5/9 MPX	1
TS MODULO POE PER CAM 3/5/9MPX	1
TS-SW CLIENT TELECAMERA TARGASYSTEM	1
TS-MODULO Cont. Ministero DA 6 A 10 CAM PREZZO A CAM	1
QUADRO QP POLIEST.CIECO 405X650X200 IP66	1
PIASTRA DI FONDO ISOL.QUADRO 405X650	1
SERRATURA A CHIAVE CON MANIGLIA	1
STAFFA A PALO PER ARMADIO GEWISS 46004	2
QUADRO ELETTRICO PER ARMADI DI VIDEOSORVEGLIANZA	1
MULTIPRESA A 4 PRESE BIPASSO ITALO/TEDESCHE 2P+T 16A CAVO 1,5 M. 3G1 H05VV-F SPINA A SQUADRA ITALIANA 2P+T 16A	1
Sbraccio per installazione telecamera	1
Managed Industrial Poe Switch 5X ETH (10/100/1000), 1x SFP 24V Passive 48V 802.3af/at/BT (up to 160W), 1x Alarm, 1x Sensor	1
AC-DC Industrial DIN rail power supply 48V DC 2.5A	1
Hiperlan MultiCPE MiMo 802.11ac client per base station a 5 Ghz con antenna integrata Dual Pol 120dBi	2
Materiale di consumo e minuterie necessarie al completamento del lavoro a regola d'arte	1
Servizi professionali per opere impiantistiche, installazione e configurazione apparati, test di verifica e collaudo (incluso utilizzo PLE)	1
Totale offerta IVA esclusa	€ **7.676,36** +

IVA 22% 1688,80

Mancano oneri sicurezza

Tot. 9'365,16

3. Condizioni

Pagamento:	*30 gg.dffm*
Fatturazione:	al collaudo
IVA	A Vs. carico
Validità offerta:	30 gg
Garanzia:	Del vendor/costruttore
Consegna:	30 gg

4. Esclusioni

Sono escluse dalla presente fornitura, se non esplicitamente specificate, le seguenti prestazioni:

- Opere civili (incluso basamento per armadi qualora non espressamente indicato in offerta), di falegnameria e di carpenteria per la predisposizione delle infrastrutture necessarie alla realizzazione degli impianti
- Fornitura e posa pali: si prevede l'utilizzo di soluzioni esistenti (pali illuminazione pubblica)
- Sondaggi, scavi e ripristini tubazioni illuminazione pubblica e/o semaforiche (offerta da considerarsi valida per sotto-servizi e tubazioni esistenti ed agibili). In caso diverso i servizi verranno offerti con integrazione d'offerta
- Punto di consegna delle alimentazioni elettriche con magnetotermico a base punto di installazione telecamera su tubazioni esistenti ed agibili (a carico dell'Amministrazione)
- SIM e costi di contratto con operatore telefonia per router UMTS/tablet/dispositivi mobili
- Adeguamento o realizzazione impianti elettrici
- Esecuzione delle planimetrie e/o disegni particolari di impianti e ambienti, necessari per lo sviluppo del progetto
- Rimozione di ostacoli ed esecuzione di lavori che prevedono l'impiego di mezzi particolari (carrelli elevatori, autoscale, ecc.)
- Ricerca e rimozione di disturbi provocati da sorgenti elettromagnetiche
- Richiesta autorizzazioni pubbliche/private
- Assistenza continuativa per l'attivazione dei posti di lavoro
- Tutte le prestazioni, eventualmente richieste non comprese nella presente offerta, verranno preventivate ed addebitate a consuntivo.

Informativa sul trattamento dei dati

STT Servizi Telematici Telefonici S.r.l. utilizzerà i dati che la riguardano esclusivamente per finalità amministrative e contabili nel rispetto del Reg. UE 679/2016. Informazioni dettagliate, anche in ordine al diritto di accesso e agli altri diritti, sono riportate sul sito web www.stt-ictsolutions.it , nella sezione Privacy.

I rapporti relativi ai servizi di installazione / manutenzione dei sistemi verranno disciplinati da apposito contratto sottoscritto dalle parti. Rimarranno in carico al Cliente eventuali obblighi in materia di trattamento dei dati tra cui l'eventuale nomina a responsabile del trattamento ai sensi dell'art. 28 del Regolamento 2016/679.

In attesa di un vostro riscontro, l'occasione ci è gradita per porgere i nostri migliori saluti.

S.T.T. Servizi Telematici Telefonici S.r.l.